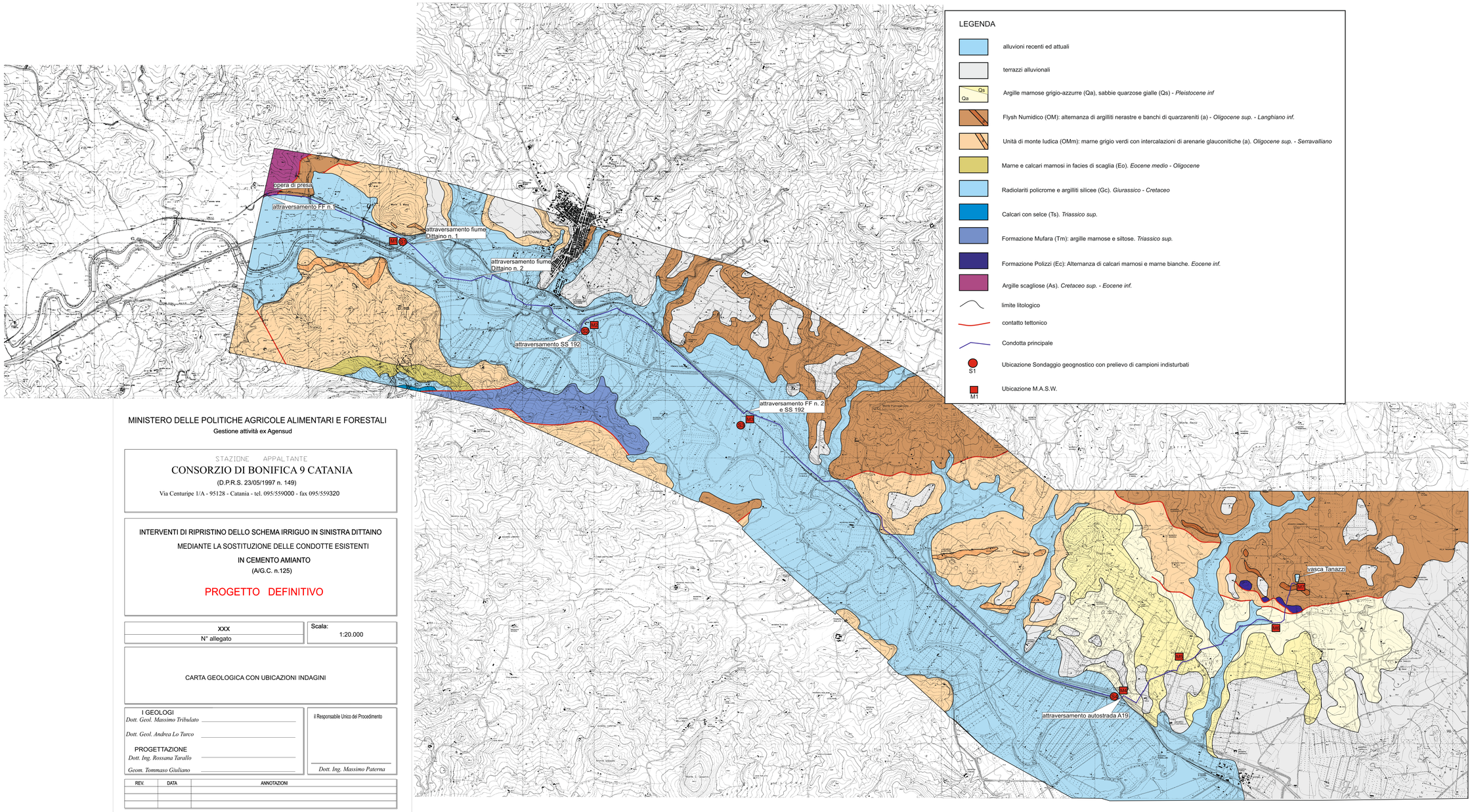

MINISTERO DELLE POLITICHE AGRICOLE ALIMENTARI E FORESTALI

Gestione attività ex Agensud

STAZIONE APPALTANTE

CONSORZIO DI BONIFICA 9 CATANIA

(D.P.R.S. 23/05/1997 n. 149)

Via Centuripe 1/A - 95128 - Catania - tel. 095/559000 - fax 095/559320

INTERVENTI DI RIPRISTINO DELLO SCHEMA IRRIGUO IN SINISTRA DITTAINO

MEDIANTE LA SOSTITUZIONE DELLE CONDOTTE ESISTENTI

IN CEMENTO AMIANTO

(A/G.C. n.125)

PROGETTO DEFINITIVO

XXX	Scala:
N° allegato	1:20.000

CARTA GEOLOGICA CON UBICAZIONI INDAGINI

I GEOLOGI

Dott. Geol. Massimo Tribulato

Dott. Geol. Andrea Lo Turco

PROGETTAZIONE

Dott. Ing. Rossana Tarallo

Geom. Tommaso Giuliano

Il Responsabile Unico del Procedimento

Dott. Ing. Massimo Paterna

REV.	DATA	ANNOTAZIONI