PEZZO SPECIALE IN ACCIAIO

Particolare Pianta 1:50

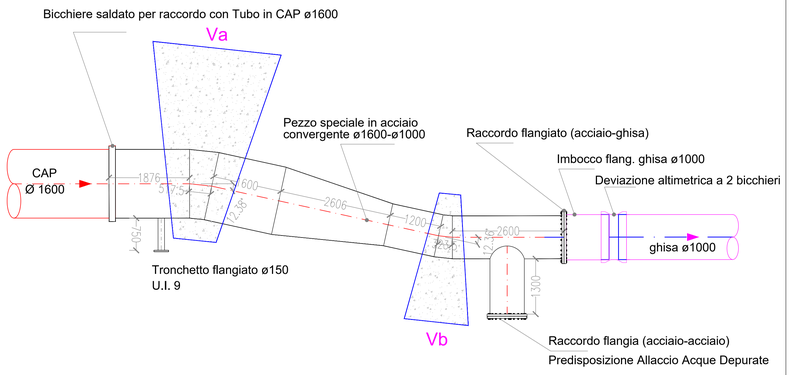

BLOCCO D'ANCORAGGIO

Particolare 1:50

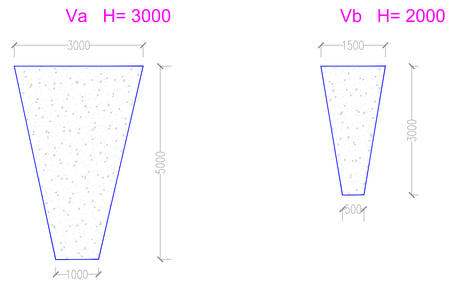

Stralcio Ortofoto - scala 1:2000

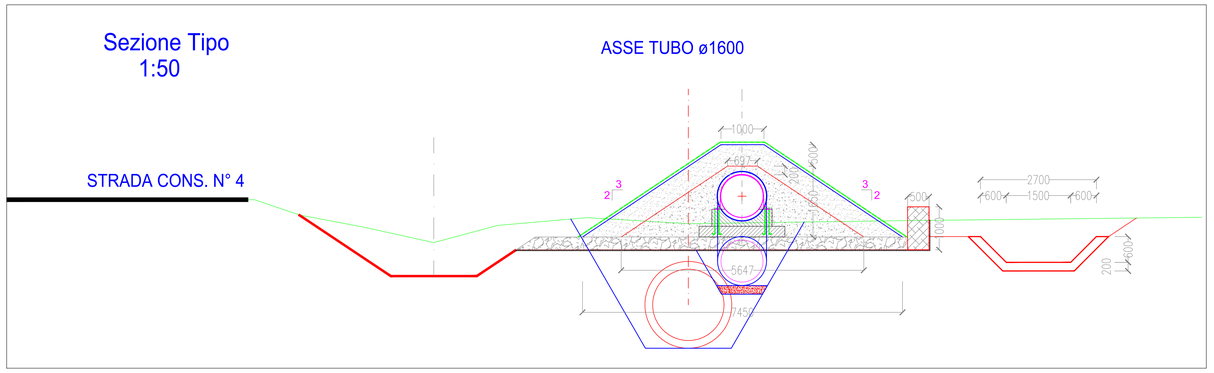

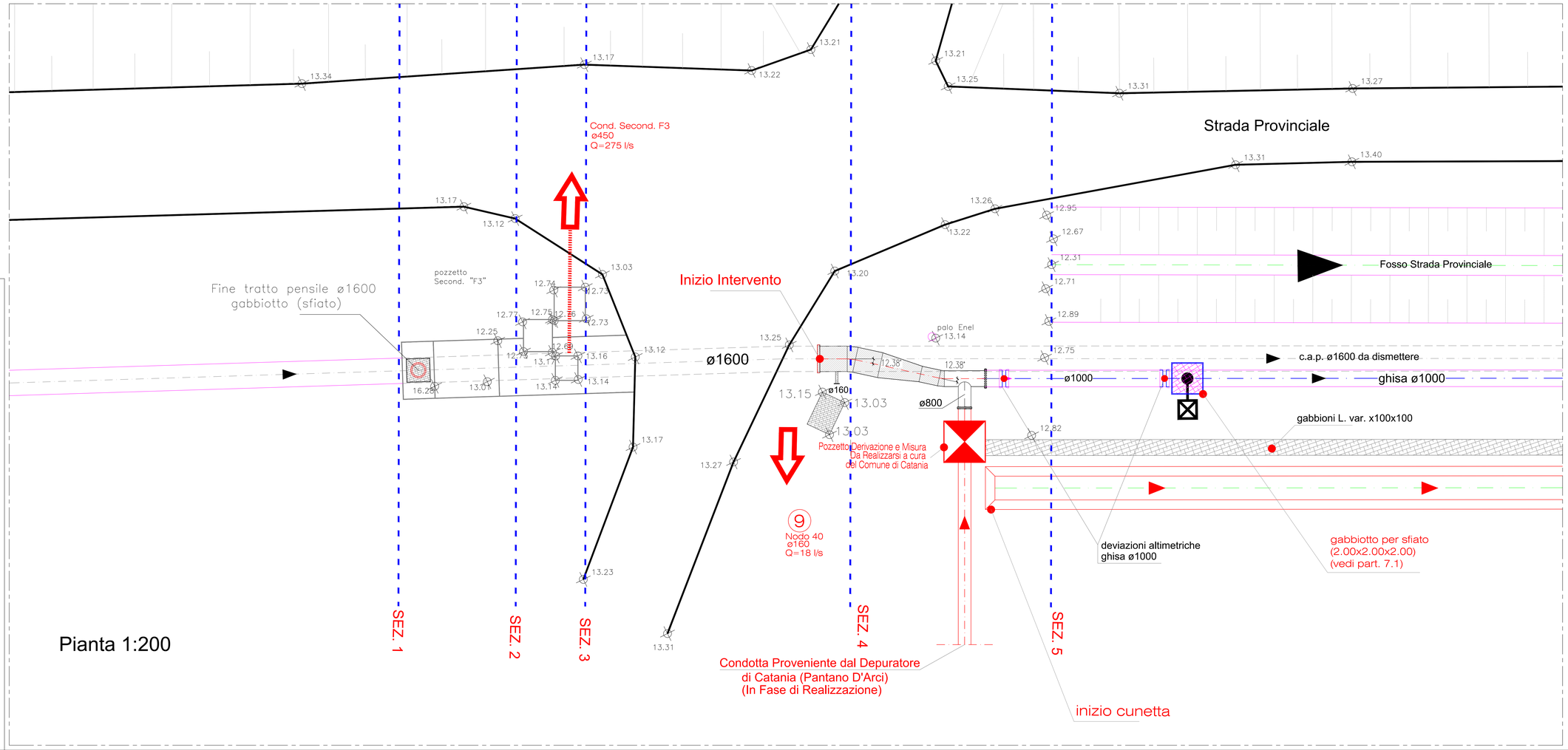

Pianta 1:200

CONSORZIO DI BONIFICA 9 CATANIA

(D.P.R.S. 23/05/1997 n. 149)

Via Centuripe 1/A - 95128 - Catania - tel. 095/559000 - fax 095/559320

REGIONE SICILIA

PSRN 2014-2020 - Mis. 4.3.1 - Misure per Investimenti Infrastrutture Irrigue

OGGETTO: Progetto per il ripristino ed adeguamento funzionale della condotta principale ubicata tra c.da "Sigona", nel comune di Lentini e c.da "Grotta S.Giorgio" nel comune di Catania

PROGETTO ESECUTIVO

1° STRALCIO FUNZIONALE

0	0	1	1	7	C	T	S	R	7.0
Codice Lavoro			Anno		Provincia				N° TAVOLA

Inizio Intervento - Innesto alla condotta in CAP Ø1600
con pezzo speciale in acciaio in riduzione fino al Ø 1000
Predisposizione Allaccio Riutilizzo Acque Depurate

il Progettista:	Il R.U.P.	Visto: Il Dirigente Tecnico:
Dott.Ing. Vittorio Angelo Longo	Dott. Ing. Vito D'Angelo	Dott. Ing. Massimo Paterna

REV.	DATA	REDATTO	CONTROLLATO	APPROVATO	ANNOTAZIONI
0	Giugno 2017	LNG	DNG	DNG	
1					
2					