SOLETTA A
SEZIONE TRASVERSALE
SCALA 1:25

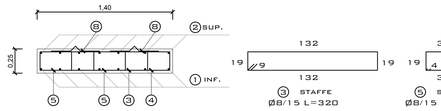

SOLETTA A
SEZIONE TRASVERSALE
SUL VANO CHIUSINO
SCALA 1:25

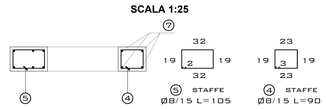

SOLETTA B/C
PIANTA
SCALA 1:50

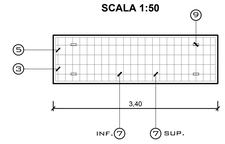

SOLETTA B/C
SEZIONE TRASVERSALE
SCALA 1:25

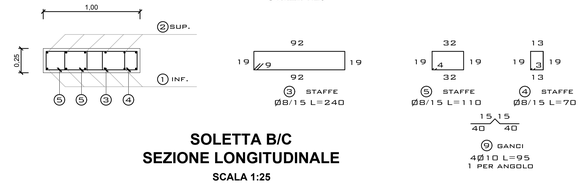

SOLETTA A
SEZIONE LONGITUDINALE
SCALA 1:25

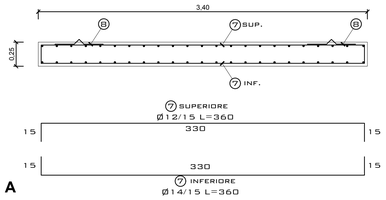

SOLETTA A
SEZIONE LONGITUDINALE
SUL VANO CHIUSINO
SCALA 1:25

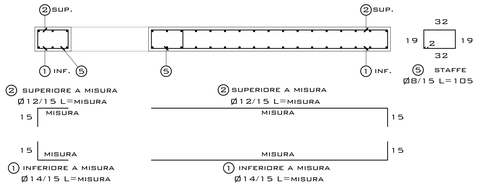

SOLETTA B/C
SEZIONE LONGITUDINALE
SCALA 1:25

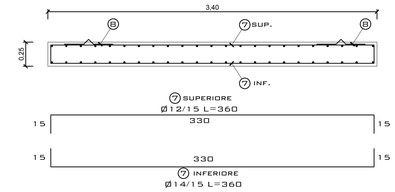

SOLETTA A
PIANTA
SCALA 1:50

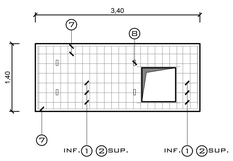

POZZETTI
PIANTA SOLETTE DI COPERTURA
SCALA 1:50

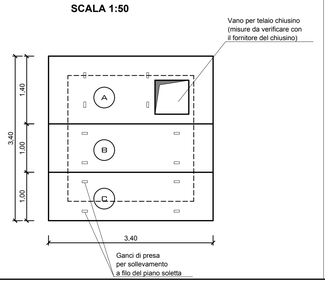

POZZETTO
SEZIONE TRASVERSALE
SCALA 1:50

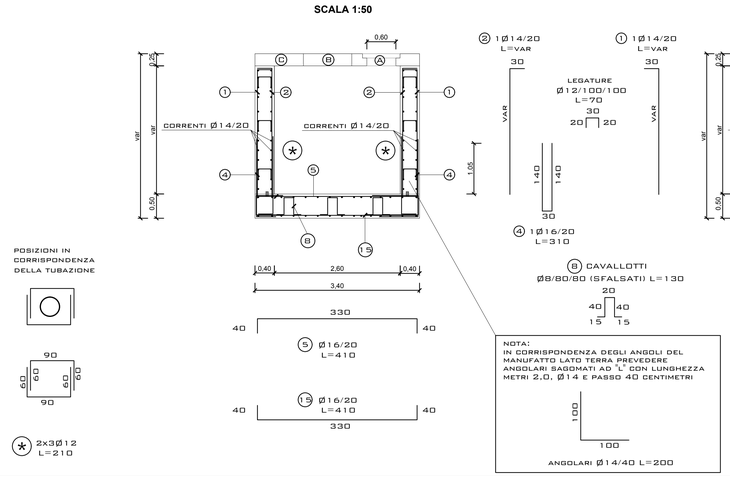

POZZETTO
SEZIONE LONGITUDINALE
SCALA 1:50

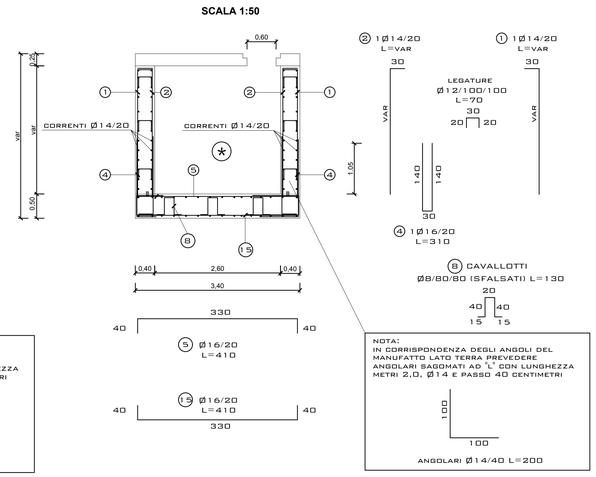

SOLETTA A
SEZIONE TRASVERSALE
SCALA 1:25

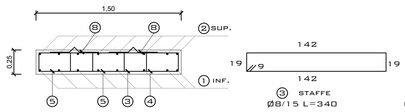

SOLETTA A
SEZIONE TRASVERSALE
SUL VANO CHIUSINO
SCALA 1:25

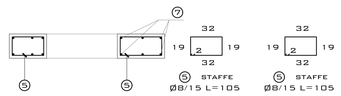

SOLETTA B/C/D
PIANTA
SCALA 1:50

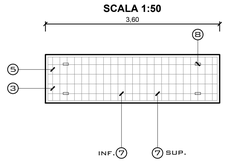

SOLETTA B/C/D
SEZIONE TRASVERSALE
SCALA 1:25

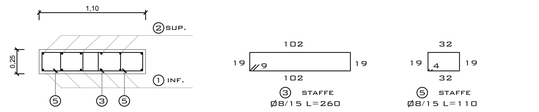

SOLETTA A
SEZIONE LONGITUDINALE
SCALA 1:25

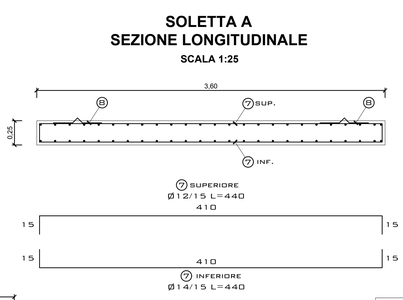

SOLETTA A
SEZIONE LONGITUDINALE
SUL VANO CHIUSINO
SCALA 1:25

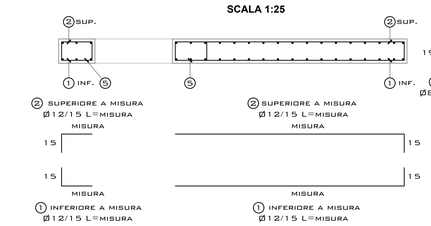

SOLETTA B/C/D
SEZIONE LONGITUDINALE
SCALA 1:25

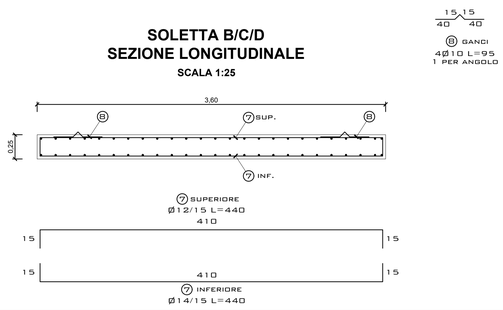

SOLETTA A
PIANTA
SCALA 1:50

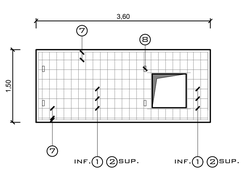

POZZETTI
PIANTA SOLETTE DI COPERTURA
SCALA 1:50

POZZETTO
SEZIONE TRASVERSALE
SCALA 1:50

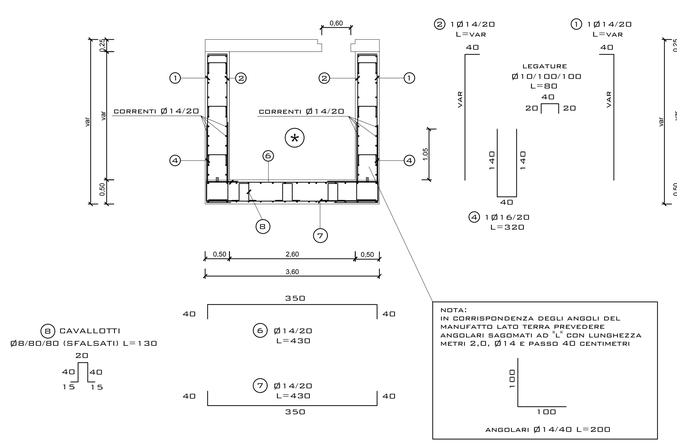

POZZETTO
SEZIONE LONGITUDINALE
SCALA 1:50

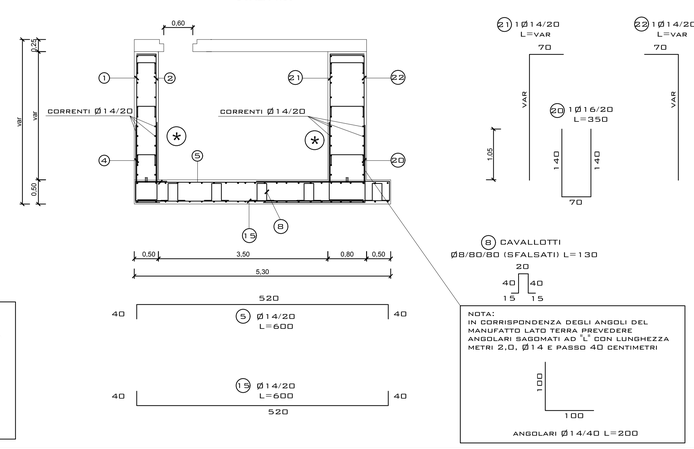

PRESCRIZIONI MATERIALI

CALCESTRUZZO PER FONDAZIONI:

RESISTENZA CARATTERISTICA: Rck = 30 N/mm² (C25/30)
CLASSE DI ESPOSIZIONE E DURABILITA': XC2
SLUMP: S4
MAX RAPPORTO A/C= 0,60
DIMENSIONE MAX INERTE: 28/32 mm
COPRIFERRO MINIMO NOMINALE: 40 mm

CALCESTRUZZO PER SOLAI, TRAVI E CORDOLI:

RESISTENZA CARATTERISTICA: Rck = 30 N/mm² (C25/30)
CLASSE DI ESPOSIZIONE E DURABILITA': XC2 / XC1
SLUMP: S4
MAX RAPPORTO A/C= 0,60
DIMENSIONE MAX INERTE: 25 mm
COPRIFERRO MINIMO NOMINALE: 25/30 mm

ACCIAIO:

B450C AD ADERENZA MIGLIORATA, SALDABILE CONTROLLATO IN STABILIMENTO

*CERTIFICAZIONI MATERIALI AI SENSI DELLE NORME TECNICHE PER LE COSTRUZIONI **D.M. 17.01.2018 - NTC-2018,** DA FAR PERVENIRE ALLA DIREZIONE LAVORI CONTESTUALMENTE ALLE FORNITURE IN CANTIERE:*

CALCESTRUZZO
- *Copia certificato di controllo del processo produttivo del calcestruzzo rilasciato dal Servizio Tecnico Centrale (come previsto dal paragrafo 11.2.8 del D.M. 17.01.2018).*

ACCIAIO
- *Copia attestato di qualificazione rilasciato dal Servizio Tecnico Centrale per tutte le forniture di acciaio (come previsto dal paragrafo 11.3.1.5 del D.M. 17.01.2018).*
- *Copia dichiarazione, su documento di trasporto, contenete gli estremi dell'attestato di avvenuta dichiarazione di attività, rilasciato dal Servizio Tecnico Centrale recante il logo o il marchio del centro di trasformazione (come previsto dal paragrafo 11.3.1.7 del D.M. 17.01.2018).*
- *Copia attestazione dell'esecuzione delle prove di controllo interne fatte dal centro di trasformazione.*

N.B. 1 - VERIFICARE LE MISURE IN CANTIERE CON LE QUOTE ESISTENTI
2 - PRIMA DELL'ESECUZIONE DEI GETTI RICHIEDERE SOPRALLUOGO IN CANTIERE DA PARTE DELLA D.L.
3 - VIBRARE DURANTE I GETTI
4 - PRELIEVI DAI GETTI DI CALCESTRUZZO:
N. 3 PRELIEVI PER LE FONDAZIONI ("F")
N. 3 PRELIEVI PER CORDOLI E SOLAI ("C" e "S")
NB: UN PRELIEVO E' COSTITUITO DA 2 CUBETTI
5 - PRELIEVO DI N. 3 SPEZZONI DEI FERRI Ø8, Ø10 Ø12, Ø16 E FOGLI DI RETE ELETTROSALDATA

Consorzio di Bonifica 7
Caltagirone
Consorzio di Bonifica Sicilia Orientale

Ristrutturazione della rete irrigua dipendente dal complesso Dittaino-Ogliastro per l'eliminazione delle perdite ed il recupero della risorsa idrica. Territorio Castelluccio-Favarotta

CUP: I93D20003570001

DATA PROGETTO: GIUGNO 2020
AGGIORNAMENTO PROGETTO: MARZO 2023

RAGGRUPPAMENTO TEMPORANEO PROGETTISTI:
CAPOGRUPPO MANDATARIA:
CONSORZIO DI BONIFICA DELLA MARMICA BELICE E VERDELLESE
STECI S.r.l.
SOCIETA' DI INGEGNERIA
IL PROGETTISTA (Dott. Ing. Domenico CASTELLI)

MANDANTE:
PROGEA S.r.l.
SOCIETA' DI INGEGNERIA
IL PROGETTISTA (Dott. Ing. Salvatore PANEPINTO)

ELABORATI GRAFICI

CONDOTTE IRRIGUE COMIZIALI ATTRAVERSAMENTO STRADALE CON PRESSO TRIVELLA CARPENTERIE ED ARMATURE

TAVOLA N°: 26
SCALA DEL DISEGNO: varie
PRATICA N° 10397ET
ARCH. N°
FILE : 10397ET1-26

PROGETTO 1° LOTTO STRALCIO ESECUTIVO

ELABORATO PROGETTUALE	AGGIORNAMENTO N. / DATA			
CONTROLLO	FIRMA	DISEGNATORE	CONTROLLO M.P.	APPROVAZIONE D.C.

IL RUP (Dott. Ing. Sebastiano CASSIO)
IL DIRETTORE AREA TECNICA PROGETTAZIONE (Dott. Ing. Eugenio POLIZZIO)
IL DIRETTORE GENERALE

VISTI: