

# LEGENDA

## VALORI DEL RISCHIO IDRAULICO

- R1 Rischio moderato
- R2 Rischio medio
- R3 Rischio elevato
- R4 Rischio molto elevato

- Limite bacino idrografico
- Limite area intermedia e laghi di Pergusa e Maletto
- Limite comunale

Limite dell'area oggetto di studio

Aree comiziali oggetto del 1° lotto stralcio esecutivo

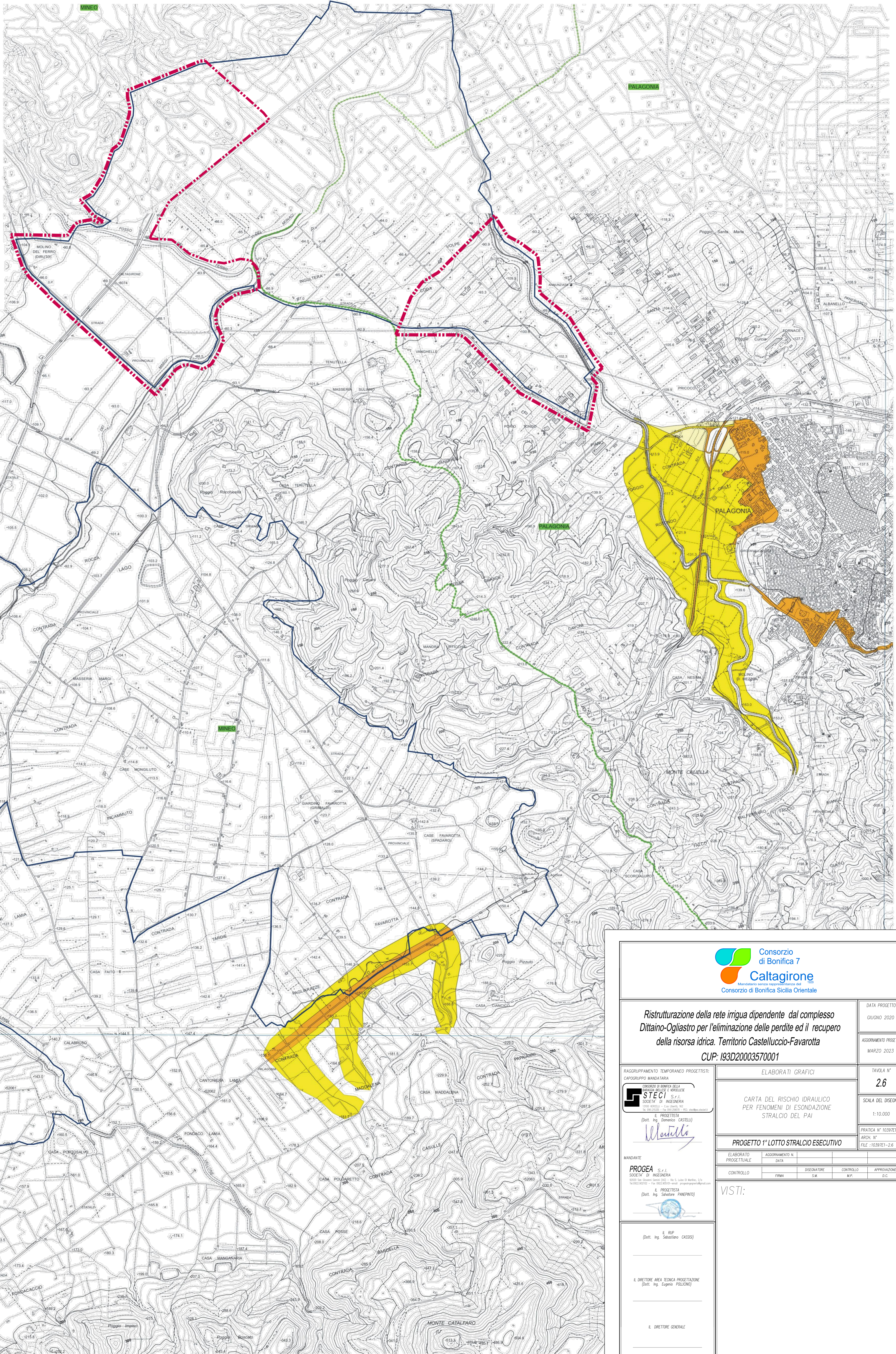

**Ristrutturazione della rete irrigua dipendente dal complesso Dittaino-Ogliastro per l'eliminazione delle perdite ed il recupero della risorsa idrica. Territorio Castelluccio-Favarotta**  
CUP: I93D20003570001



IL PROGETTISTA  
(Dott. Ing. Domenico CASTELLI)

MANDANTE  
**PROGEA** S.p.A. Società di Ingegneria  
10120 San Giovanni Lupatoto (VI) - Via S. Lupo di Malles, 21a  
Tel. 0445/461111 - Fax 0445/461110 - www.progea.com

IL PROGETTISTA  
(Dott. Ing. Sebastiano PANEPISTO)

IL RUP  
(Dott. Ing. Sebastiano CASSO)

IL DIRETTORE AREA TECNICA PROGETTAZIONE  
(Dott. Ing. Eugenio PALLONCO)

IL DIRETTORE GENERALE

ELABORATI GRAFICI  
**CARTA DEL RISCHIO IDRAULICO PER FENOMENI DI ESONDAZIONE STRALCIO DEL PAI**

**PROGETTO 1° LOTTO STRALCIO ESECUTIVO**

ELABORATO: DATA: AGGIORNAMENTO N.:

CONTROLLO: FIRMA: S.M. CONTROLLO: APPROVAZIONE: E.C.

VISTI:

DATA PROGETTO  
GIUGNO 2020

AGGIORNAMENTO PROGETTO  
MARZO 2023

TAVOLA N°  
**2.6**

SCALA DEL DISEGNO  
1:10.000

PRATICA N° 1038/21  
ARCH. N°  
FILE 1038/21-2.6