PLANIMETRIA GENERALE SU BASE C.T.R.

Scala 1:50.000

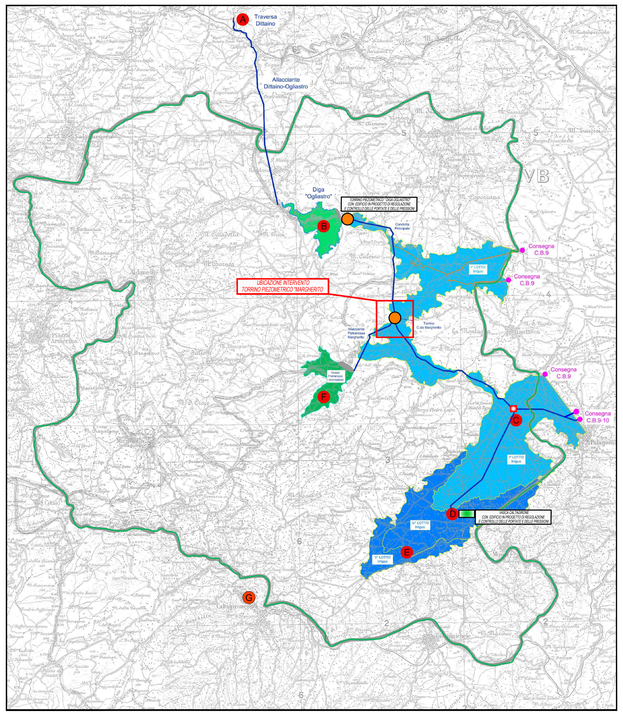

PLANIMETRIA GENERALE SU BASE AEROFOTOGRAFICA

Scala 1:1000

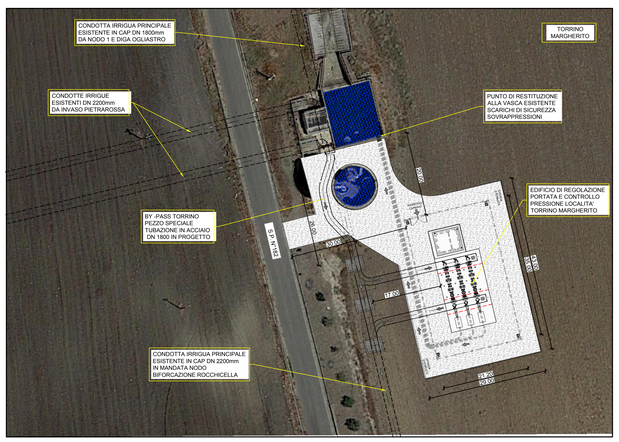

PIANTA

Scala 1:100

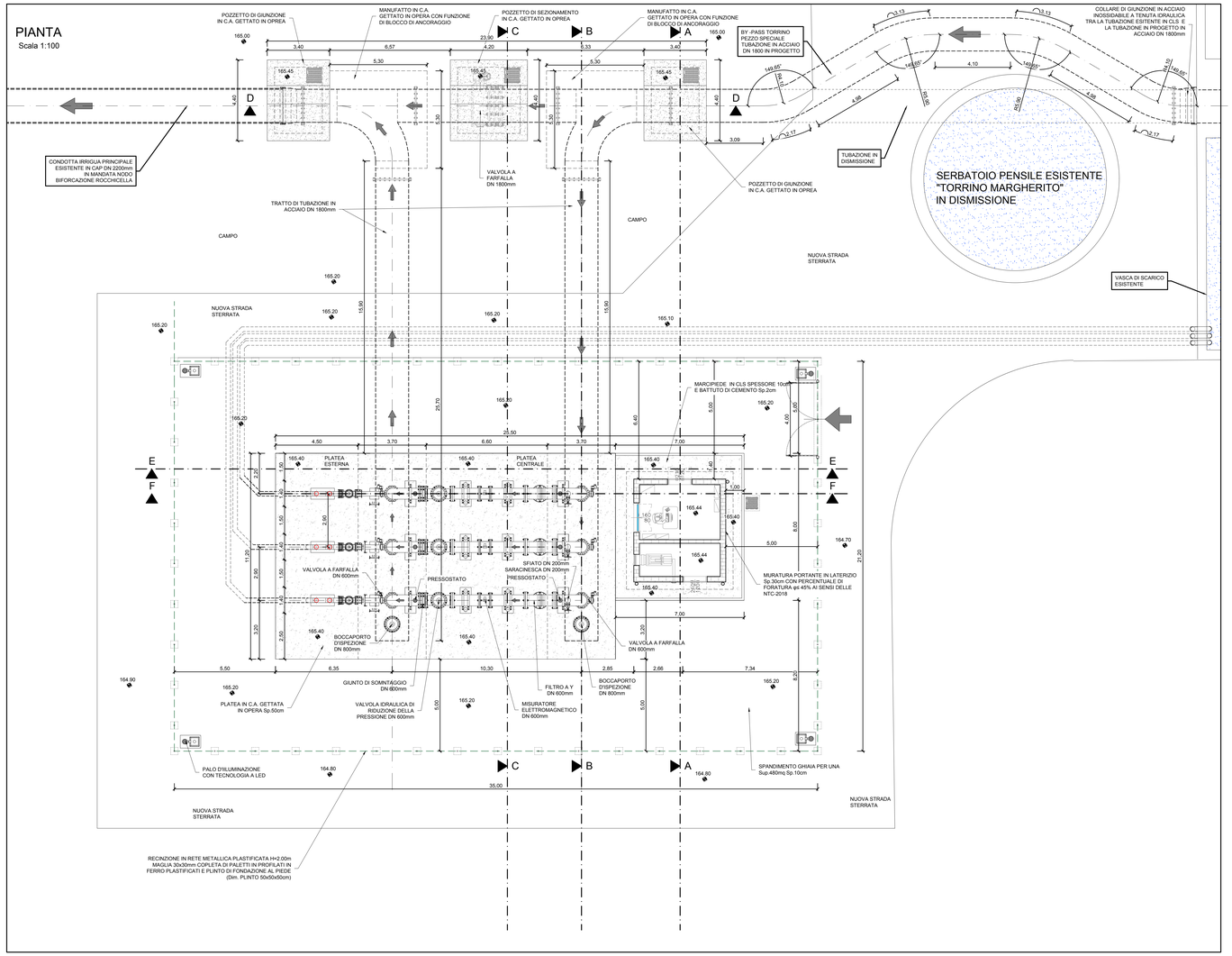

PRESCRIZIONI ACCIAIO TUBOLARI PER MICROPALI:
CLASSE DI RESISTENZA S 355 JR (FE510), UNI EN 10210 / UNI EN 10219 CERTIFICATA.
TENSIONE DI ROTTURA: 510 N/mmq.
TENSIONE DI SNERVAMENTO: 355 N/mmq.
DIAMETRO ESTERNO: 139,7 mm.
SPESSORE: 8,0 mm.
DOVRANNO ESSERE FORNITE ALLA D.L. COPIA DELL'ATTESTATO DI MARCATURA CE E LA CERTIFICAZIONE DI CONFORMITA' DI PRODUZIONE DEI TUBOLARI FORNITI, OLTRE A COPIA DELLE PROVE INTERNE ESEGUITE A CURA DELLO STABILIMENTO DI PRODUZIONE.

NB: La miscela cementizia di iniezione dovrà avere resistenza minima compressione pari a 30 N/mmq.

PARTICOLARE MICROPALO
Scala 1:10

REALIZZAZIONE DI UNA FILA DI MICROPALI IN POSIZIONE SEQUENZIALE :
LUNGHEZZA 6.00m
PERFORAZIONE Ø180mm
TUBOLARI IN ACCIAIO Ø 139.7mm Sp.8mm
INTERASSE PALI COME DA SCHEMA DI POSA

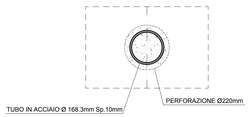

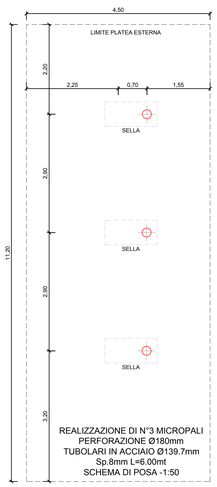

REALIZZAZIONE DI N°3 MICROPALI
PERFORAZIONE Ø180mm
TUBOLARI IN ACCIAIO Ø139.7mm
Sp.8mm L=6.00mt
SCHEMA DI POSA -1:50

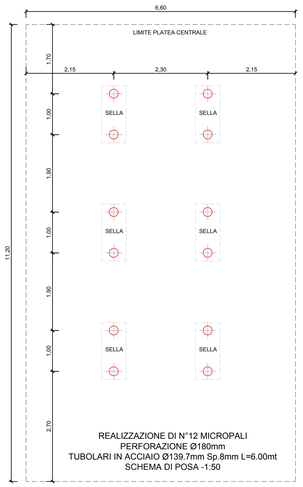

REALIZZAZIONE DI N°12 MICROPALI
PERFORAZIONE Ø180mm
TUBOLARI IN ACCIAIO Ø139.7mm Sp.8mm L=6.00mt
SCHEMA DI POSA -1:50

RESTITUZIONE ALLA VASCA ESISTENTE

PIANTA

Scala 1:50

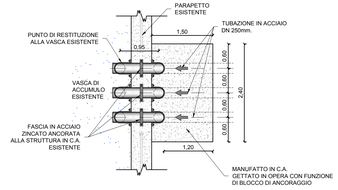

SEZIONE TRASVERSALE

Scala 1:50

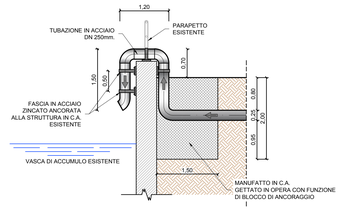

Consorzio di Bonifica 7
Caltagirone
Consorzio di Bonifica Sicilia Orientale

Ristrutturazione della rete irrigua dipendente dal complesso Dittaino-Ogliastro per l'eliminazione delle perdite ed il recupero della risorsa idrica. Territorio Castelluccio-Favarotta

CUP: I93D20003570001

DATA PROGETTO: GIUGNO 2020

AGGIORNAMENTO PROGETTO:

RAGGRUPPAMENTO TEMPORANEO PROGETTISTI:
CAPOGRUPPO MANDATARIA
ORDINE DI BONIFICA DELLE PANTANE BELICE E ARDISCIUTA
STECI S.r.l.
SOCIETA' DI INGEGNERIA
Viale ARNALDI – Caccamo, PA
Tel. 091/8152511 – Fax 091/8152511 – PEC: steciltd@pec.net
IL PROGETTISTA
(Dott. Ing. Domenico CASTELLI)

MANDANTE
PROGEA S.r.l.
SOCIETA' DI INGEGNERIA
Via Nicolò Gallo, 2 – 90144 Palermo – Z.I. Lotto D Belfiore, 215 – 92100 Agrigento
Tel. 091/6815031 – Fax 091/6815031 – email: progeasrl@gmail.com
IL PROGETTISTA
(Dott. Ing. Salvatore FARAPRATO)

IL RUP
(Dott. Ing. Sebastiano CASSIO)

IL DIRETTORE AREA TECNICA PROGETTAZIONE
(Dott. Ing. Eugenio PELLICINO)

IL DIRETTORE GENERALE

ELABORATI GRAFICI

NUOVO EDIFICIO DI REGOLAZIONE PORTATA E CONTROLLO PRESSIONE AL TORRINO MARGHERITO
PLANIMETRIE E PIANTE

TAVOLA N° 10.2.1

SCALA DEL DISEGNO: VARIE

PRATICA N° 1539/ET

ARCH. N°

FILE : I1039/ET-10.2.1

PROGETTO 1° LOTTO STRALCIO ESECUTIVO

ELABORATO PROGETTUALE	AGGIORNAMENTO N.			
	DATA			
CONTROLLO	FIRMA	DISEGNATORE	CONTROLLO	APPROVAZIONE
			M.P.	D.C.

VISTI: